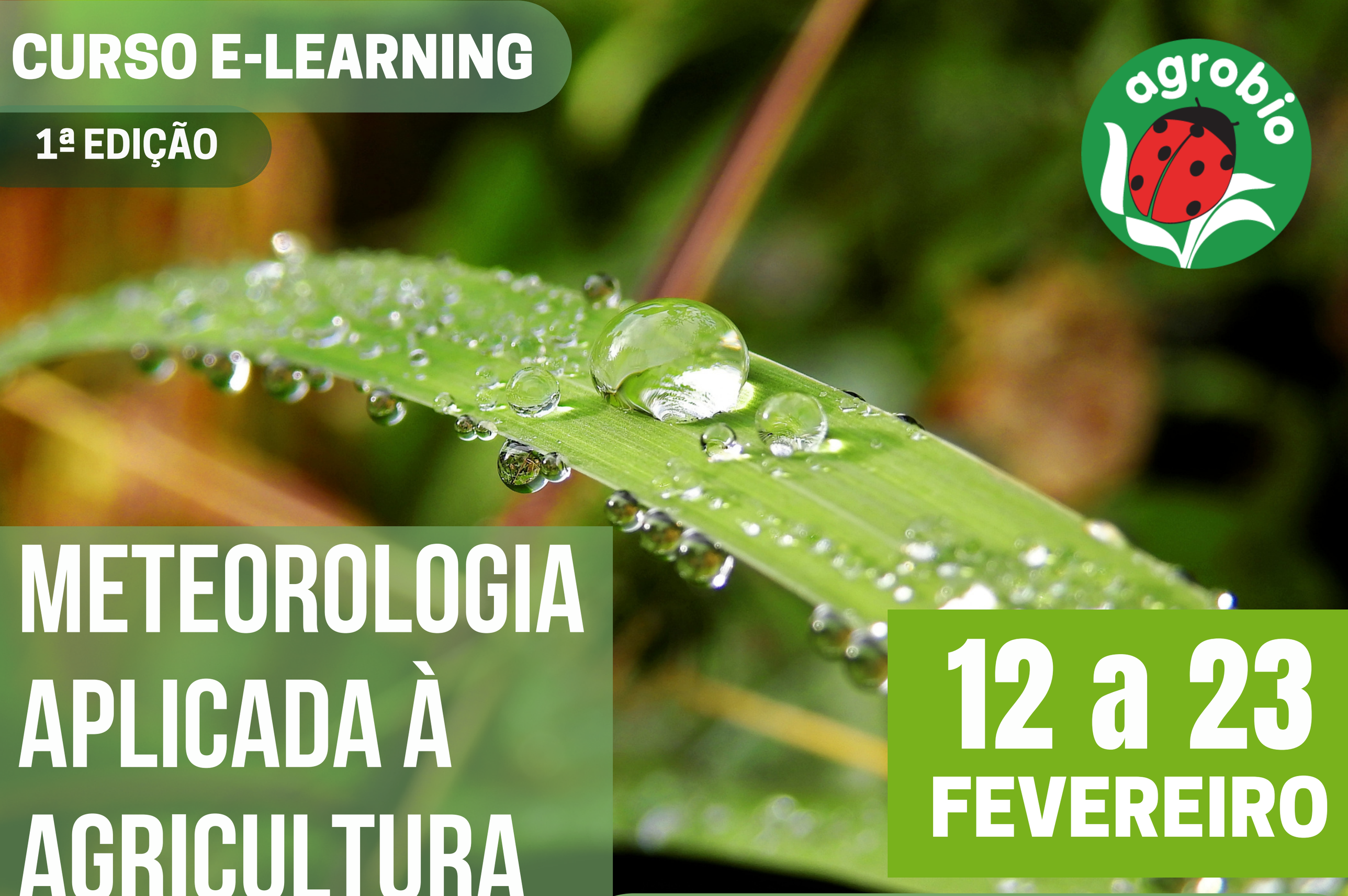

CURSO E-LEARNING

1ª EDIÇÃO

METEOROLOGIA APLICADA À AGRICULTURA

12 a 23 FEVEREIRO

O TEMPO E O CLIMA ENQUANTO FATORES DE SUCESSO (OU FRACASSO) NA PRODUÇÃO AGRÍCOLA

PÚBLICO - ALVO

Publico geral, pessoas interessadas em Agrometeorologia e Climatologia

PROGRAMA

I Meteorologia

- Atmosfera;
- Radiação solar e terrestre;
- Temperatura;
- Pressão atmosférica;
- Humidade;
- Vento;
- Nuvens e precipitação;
- Anticiclones e depressões;
- Massas de ar e frentes;
- Observação meteorológica;
- Previsão meteorológica.

II Agrometeorologia

- Evapotranspiração;
- Balanço hídrico;
- Fenologia, crescimento e produção vegetal;
- Geadas e danos por resfriamento;
- Proteção contra o escaldão;
- Proteção contra o vento;
- Proteção contra o granizo e saraiva;
- Riscos diversos e condições de trabalho.

III Climatologia e alterações climáticas

- Definição de climatologia;
- Elementos e fatores climáticos;
- Circulação geral da atmosfera;
- Tipos de clima;
- Clima de Portugal;
- Alterações climáticas.

IV Atividades práticas

- Exploração de informação meteorológica, agrometeorológica e climatológica disponível em sites especializados;
- Exercícios de aplicação.

INSCRIÇÕES

FICHA DE INSCRIÇÃO: https://forms.gle/Ed7TZ8EnDQoVAFib6

Data-limite de Inscrição: Até 09 de fevereiro de 2024
(Sujeito a alteração por lotação de vagas)

VALOR (isento de IVA):
Associados - 45€ Não Associados - 50€
Desistências: Antes do início do curso -
(devolução de 80% do valor pago)

DATAS E HORÁRIOS

Duração Total: 12 horas (Formato e-learning)

Sessões Síncronas:
1ª sessão - dia 12/02, 18h00 - 20h00;
2ª sessão - dia 15/02, 18h00 – 20h00;
3ª sessão - dia 20/02, 18h00-20h00;
4ª sessão - dia 23/02, 18h00 – 20h00.

Data-limite para inscrição: Até 09 de fevereiro de 2024
(sujeito a alteração por lotação de vagas)

EMISSÃO DE CERTIFICADO AGROBIO

formacao@agrobio.pt | www.agrobio.pt